

SC 01 = SC 02

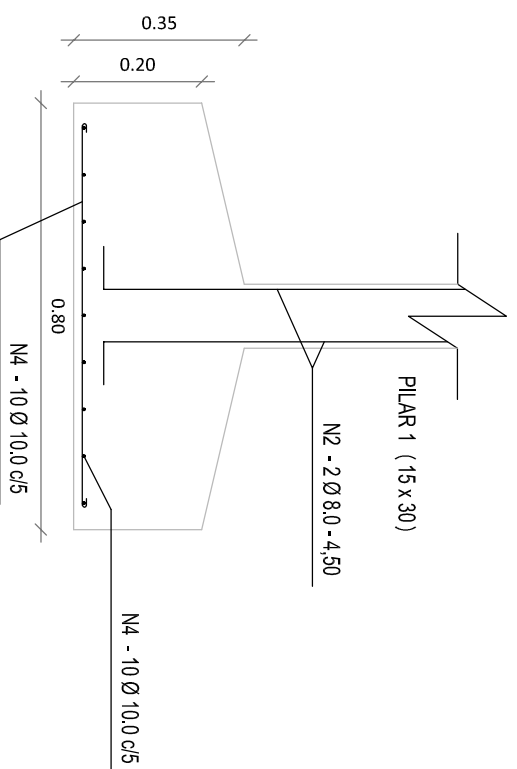
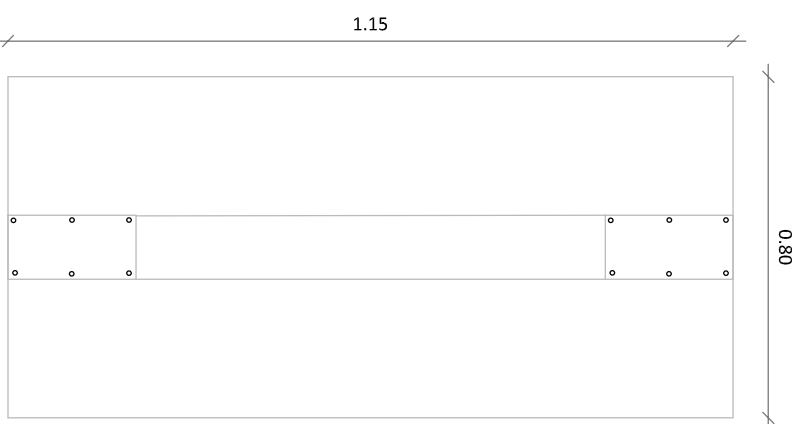

OBS: CONCRETO COM Fck > 25 MPa  
 - TAXA DE SOL.O: 1,8 Kg F/cm<sup>2</sup>  
 - NÃO FAZER ALICERCE COM PEDRA

RELAÇÃO DO AÇO - PILAR (15 X 30)

AÇO	N	DIAM. (Ø)	Q	C. UNIT (cm)	C. TOTAL (cm)	PESO (kg)
60	1	5.0	184	83,6	15272	23,50
50	2	6.3	16	450	7200	17,60
50	3	8.0	32	450	14400	56,80

RELAÇÃO DO AÇO - PILAR INTERMEDIÁRIO (15 X 30)

AÇO	N	DIAM. (Ø)	Q	C. UNIT (cm)	C. TOTAL (cm)	PESO (kg)
60	1	5.0	414	83,6	34632	53,30
50	3	6.3	36	450	16200	39,70
50	2	8.0	36	450	32400	135,10

RELAÇÃO DO AÇO - SAPATAS 1,00 x 1,15

50	4	10.0	160	300	48000	296,20
----	---	------	-----	-----	-------	--------

RELAÇÃO DO AÇO - SAPATAS 0,80 x 0,80

50	4	10.0	360	140	50400	311,00
----	---	------	-----	-----	-------	--------



**PREFEITURA MUNICIPAL  
DE CAMPOS SALES**

ASSUNTO: CONSTRUÇÃO DE UMA UNIDADE BÁSICA DE SAÚDE TIPO I

ESPECIFICAÇÃO DA PRANCHA: PLANTA BAIXA FUNDAÇÃO

AUTOR DO PROJETO: CLÁUDIA VILAS BOAS

ENGO. CRETA Nº 14385 D

DATA: JUNHO/2018

PROJ. LOCALIDADE: BATALHAO

ZONA: URBANA

PRANCHA No. 04/04

ESCALA: 1/100

PROJ. LOCALIDADE: BATALHAO

ZONA: URBANA

PREFETURA MUNICIPAL DE CAMPOS SALES - GERAR

TV, SUL Nº 440 - CENTRO, CEP.: 60.150-000 CNPJ: 07.4716.704/001-99